

CONVOCATORIA

A la población del estado de Tlaxcala, a fin de que participen en el programa, al tenor de lo siguiente:



Objetivo del programa

Contribuir a mejorar la calidad de vida de las personas de los pueblos y comunidades indígenas, aquellas que tengan alguna carencia social a través de soluciones integrales.



Población objetivo

Familias de los pueblos y comunidades indígenas que presentan carencia por acceso a la alimentación, espacios de calidad en la vivienda, servicios básicos y falta de acceso a la educación de calidad.

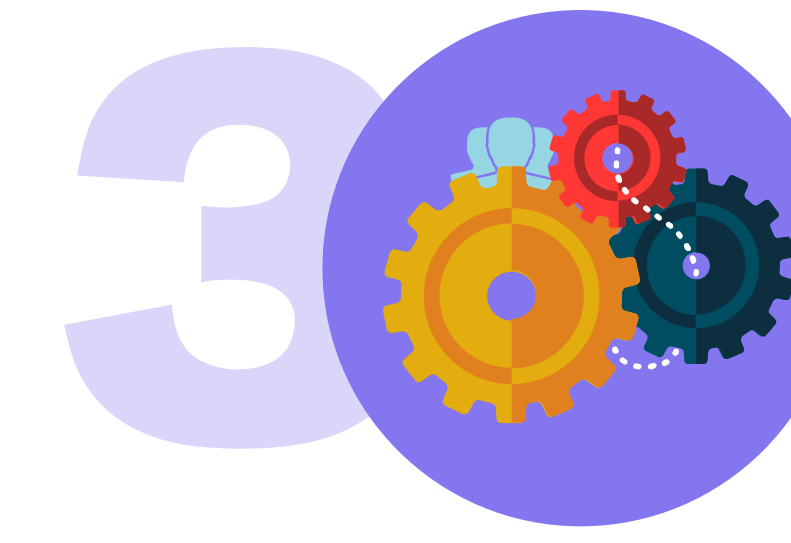

Tipos de apoyo

Los apoyos otorgados se dividen en 5 componentes, en los que CMT participa con una aportación.



Requisitos



Copia de identificación oficial



Copia del Comprobante de domicilio



Copia de la CURP



Número telefónico



Copia de RFC*

*Nota: Requisito obligatorio para el componente de conectividad.



Contacto de atención

Para ser beneficiario del Programa comuníquese a:

246 466 70 32
246 462 06 28
246 462 14 12

comiteestataltlaxcala@gmail.com

Oficinas Centrales del Comité Directivo Estatal del Partido Revolucionario Institucional en Tlaxcala, en Calle Lira y Ortega no. 8, colonia Centro, Tlaxcala, Tlaxcala, C. P. 90000.

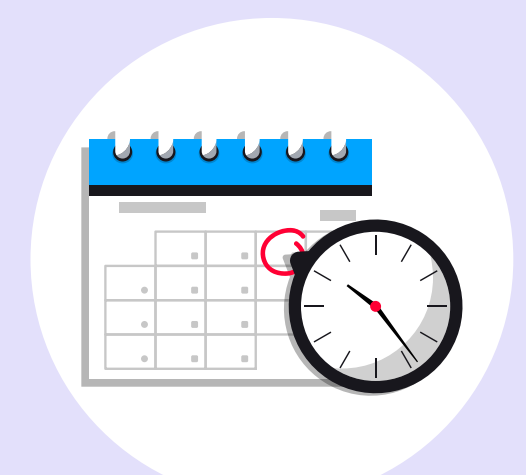

Vigencia

La convocatoria tendrá vigencia durante el ejercicio fiscal 2023.



Si identificas malas prácticas

Envía las quejas o denuncias sobre las irregularidades cometidas en el manejo del Programa.

cmt@cmt.org.mx



Consideraciones generales

El aviso de privacidad y la protección de recursos en época electoral serán consultados en las reglas de operación del programa publicado en:

[Click aquí](#)

COMPONENTE DE ALIMENTACIÓN



► Leche en fórmula

CMT
Del 37% al 42%



► Leche líquida

BENEFICIARIO
Del 57% al 62%



► Proteína cárnica

CMT BENEFICIARIO
50% 50%

Monto aproximado

COMPONENTE DE EDUCACIÓN



► Plan de Conectividad

CMT BENEFICIARIO
77% 23%



► Calzado escolar

CMT BENEFICIARIO
50% 50%



► Equipos tecnológicos

CMT BENEFICIARIO
A consultar A consultar

Monto aproximado

Componente de salud y seguridad humana



► Seguros de vida

CMT BENEFICIARIO
77% 23%

Monto aproximado

Componente de agua



► Tinaco tricapa y bicapa



► Cisterna



► Biodigestor



► Calentador solar



► Tamboplas



► Bomba de agua

CMT BENEFICIARIO
41% 58%

Monto aproximado

Componente de vivienda



► Cemento y mortero



► Pintura, impermeabilizante, sellador, esmalte y disolvente

CMT BENEFICIARIO
Del 33% al 64% Del 41% al 66%

Monto aproximado

Componente de inclusión productiva y financiera



► Aspersoras



► Tolvas



► Tanques de almacenamiento

CMT BENEFICIARIO
Del 28% al 41% Del 58% al 61%

Monto aproximado